

Centre oecuménique Saint Marc

13
nov
2025
17h



Inauguration

en présence de Mgr Eychenne
évêque du diocèse de Grenoble-Vienne





LE CENTRE OECUMÉNIQUE SAINT MARC RÉNOVÉ

**Classé monument remarquable du
20ème siècle la rénovation est
« faite à l'identique »**

L'ancien et le nouveau !!!



Eglise catholique Paroisse Sainte Trinité
Eglise Anglicane à Grenoble
Eglise Protestante unie de France à Grenoble
Eglise Presbytérienne Coréenne de Grenoble



MAITRE D'OUVRAGE : Association
Diocésaine De Grenoble, Antoine Argot

ARCHITECTE : Pierre Douillet

FINANCEMENT : diocèse de Grenoble –
Vienne et département

SUIVI DES TRAVAUX (pour la paroisse) :
Françoise Genoud, Pierre Kern, Mathilde
Lagabrielle

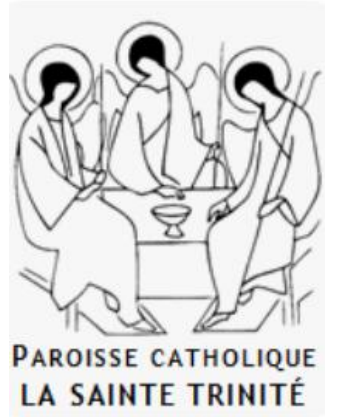

Démolition

Charpente

Ravalement

Désamiantage

**UNE DOUZAINNE DE
CORPS DE MÉTIERS**

Etanchéité

Menuiserie

**Plomberie
chauffage**

Electricité

sols

**Cloisons
Plafonds**

Peinture

Serrurerie

18 mois de travaux : avril 2024 - novembre 2025
Plus de 60 réunions de chantiers

Et la participation active de nombreux bénévoles pour

- Vider les locaux au fur et à mesure
- Assurer de nombreux voyages en déchetterie
- Déménager, emménager, aménager



... Nettoyer,
Ranger



DU TOIT À LA CAVE EN PASSANT PAR LES FAÇADES

- Travaux d'étanchéité en **toiture**, rénovation des **façades**
- **En sous sol** : rénovation de toute la chaufferie, plomberie
- **Premier étage** : - 2 appartements (célibataires et famille),
- des locaux paroisse (bureaux, salle de réunion, local archives)
- **Rez de chaussée** : création d'une nouvelle grande salle de réunion (Emmaüs) et d'un secrétariat, rénovation des salles de réunions existantes, des « grands espaces » et de l'oratoire
- Remplacement de toutes les **menuiseries**,
Mise aux normes d'accessibilité et sécurité techniques et électriques ...

TRAVAUX D'ÉTANCHÉITÉ DE LA TOITURE ET RÉNOVATION DES PUIITS DE LUMIÈRE

*Adieu les seaux
d'eau sous les fuites* **après**



avant

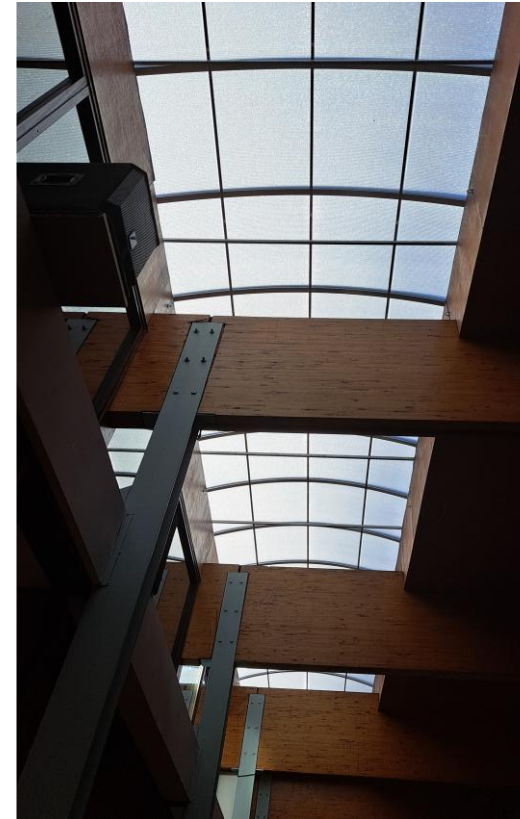



RESTAURATION DU BÉTON ET RAVALEMENT DE FAÇADES



avant



RESTAURATION DU BÉTON ET RAVALEMENT DE FAÇADES (face nord)

après



En sous sol : RÉNOVATION COMPLÈTE DE LA CHAUFFERIE, chauffage et ventilation des espaces Tibériade et Cana



1^{ER} ÉTAGE COMMUNAUTÉ CHEMIN NEUF

Côté « célibataires » : séjour, cuisine et chambres



Mais que regardent-ils là haut ??



Coté « famille » : 1 séjour cuisine et 3 chambres



1^{ER} ÉTAGE PAROISSE



2 Bureaux
1 Salle de réunion (St Ignace),
1 Local archives



Bureau
en
chantier

REZ DE CHAUSSEE

RÉNOVATION DES SALLES JOURDAIN ET GALILÉE



REZ DE CHAUSSÉE

CRÉATION D'UNE NOUVELLE SALLE « EMMAÜS »

ET D'UN SECRÉTARIAT

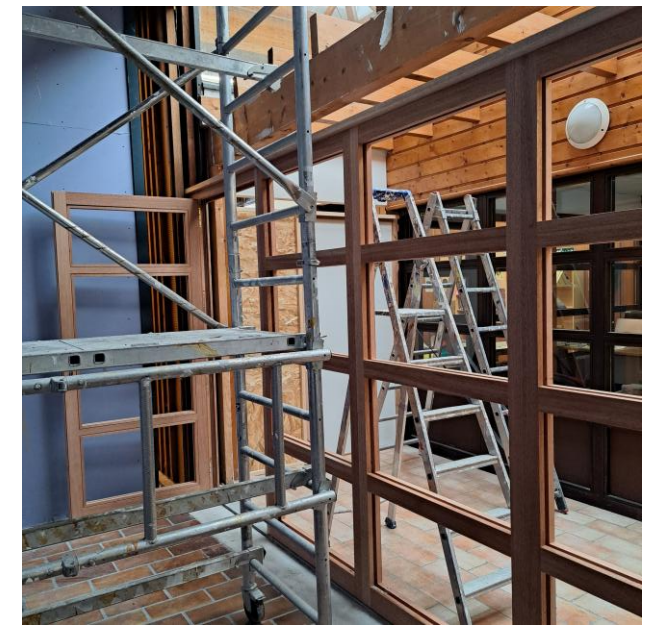



CHANTIER EN COURS REZ DE CHAUSSÉE

ESPACE CANA



ET AUJOURD'HUI

ESPACE TIBÉRIADE



ESPACE CANA



RÉNOVATION DE L'ORATOIRE ET CONCEPTION D'UN NOUVEAU TABERNACLE PAR DEUX « ARTISTES PAROISSIAUX »



Chantal Bert et Michel Vromand

**Un centre tout « neuf » prêt à accueillir
célébrations, rencontres, partages**

« POUR SA PLUS GRANDE GLOIRE » !

