Eternelle est ta miséricorde

REFRAIN

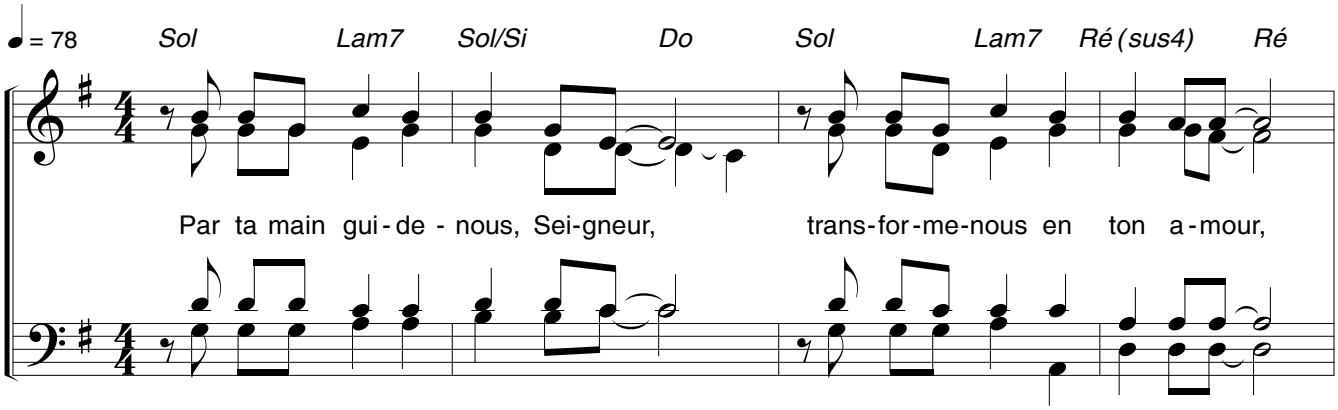

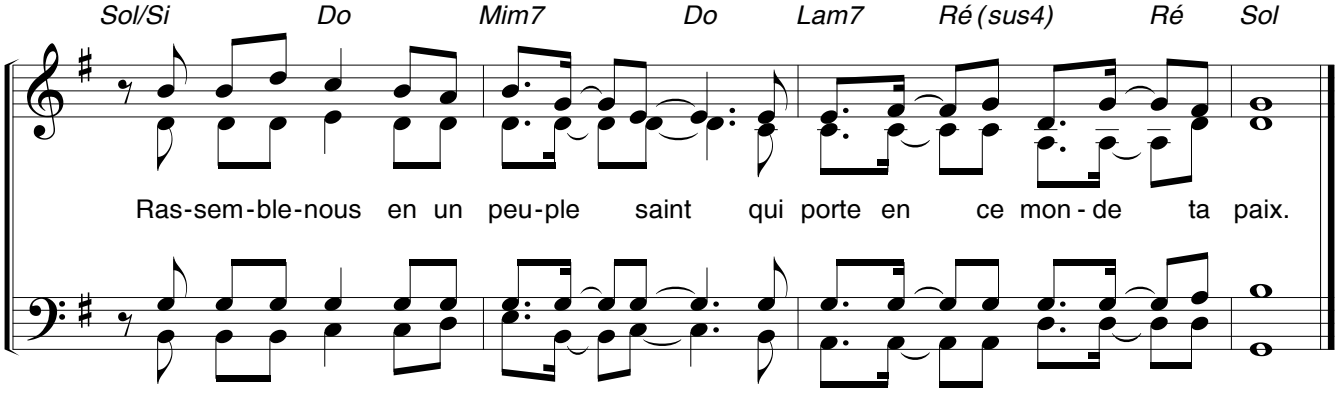

COUPLETS

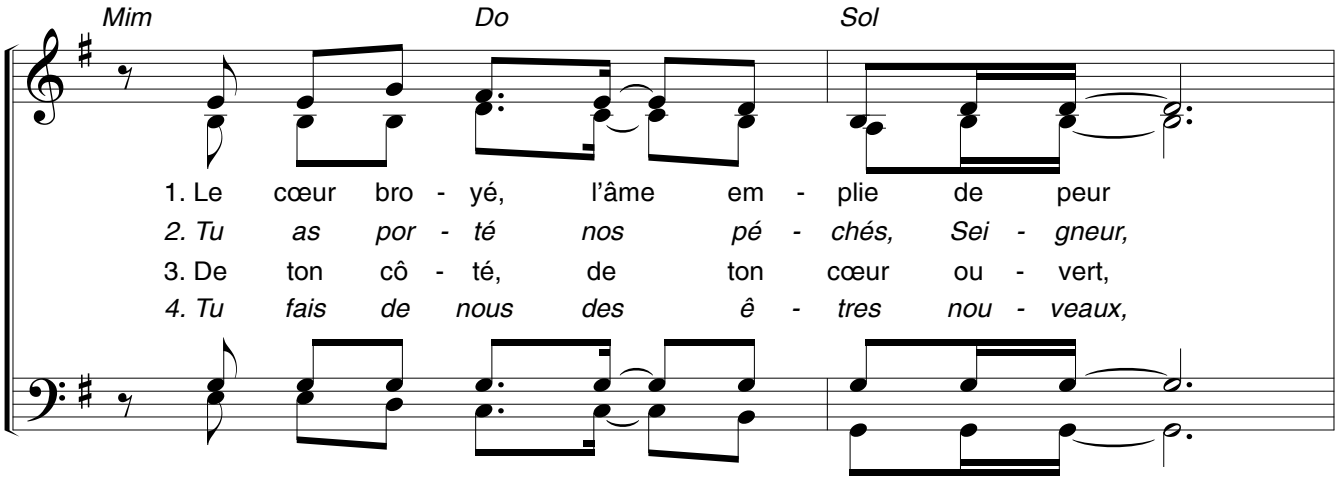

Paroles et musique : Communauté de l'Emmanuel (D. Sheridan)
Titre original (EN) : *Lord, in your mercy, guide us home*
© 2016, Emmnauel Publications, 89 boulevard Blanqui, 75013 Paris
Traduction : © 2016, Éditions de l'Emmanuel, 89 boulevard Blanqui, 75013 Paris

N° 22-14
CD n° 60

Eternelle est ta miséricorde

E

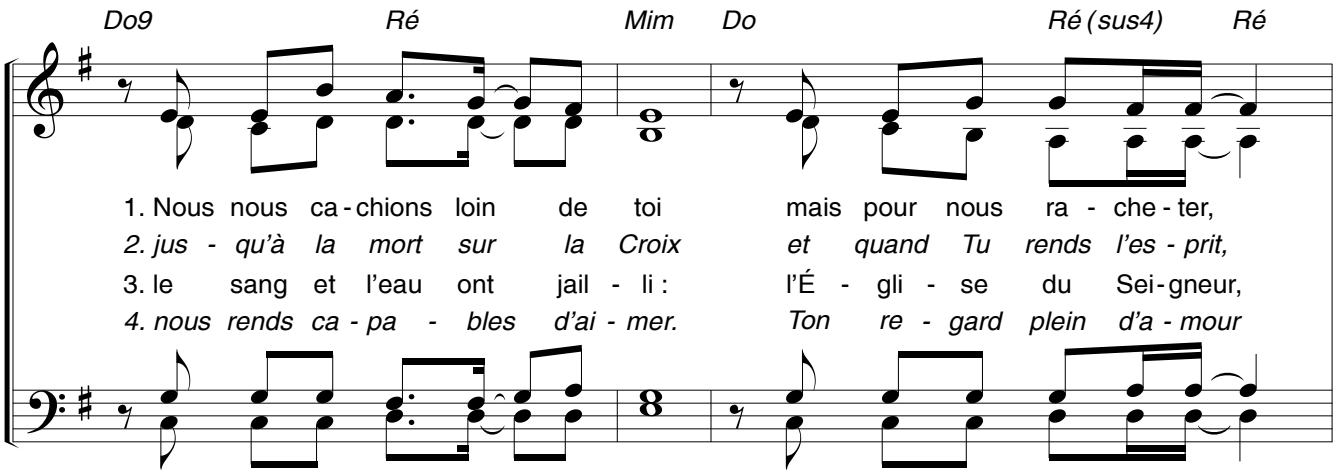

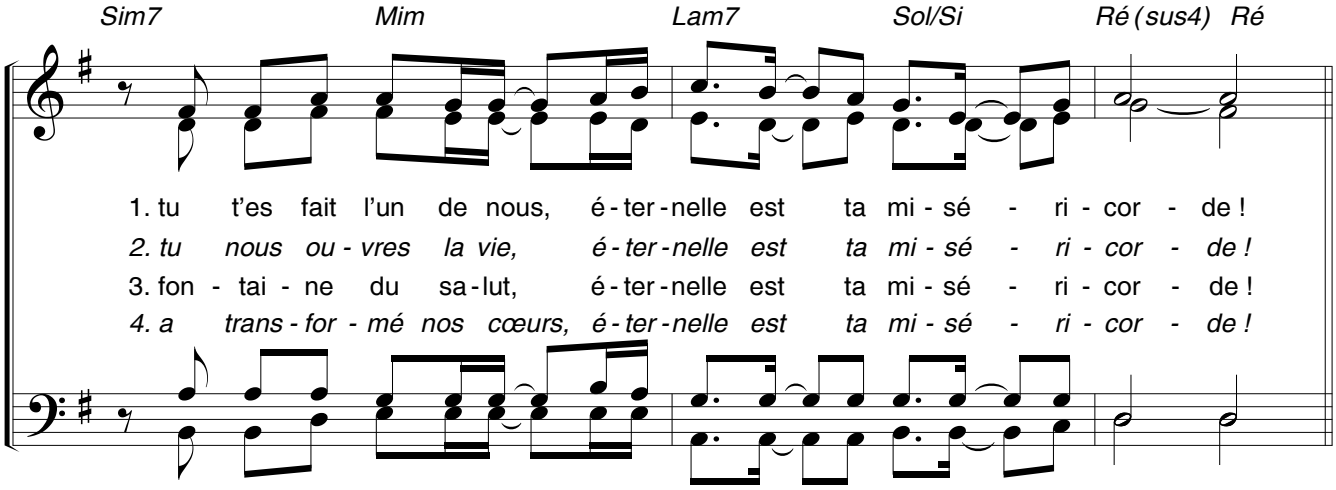

PONT

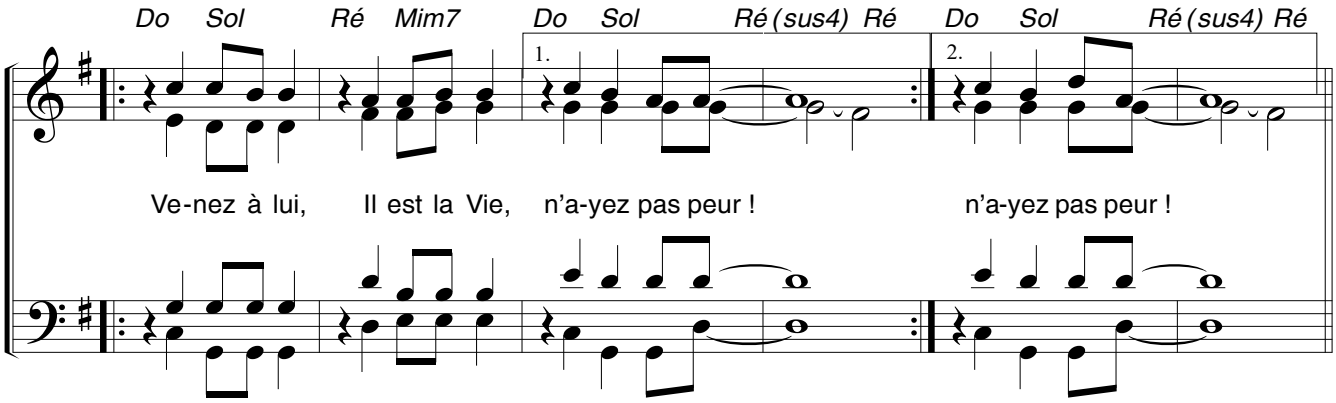

Paroles et musique : Communauté de l'Emmanuel (D. Sheridan)
Titre original (EN) : Lord, in your mercy, guide us home
© 2016, Emmnauel Publications, 89 boulevard Blanqui, 75013 Paris
Traduction : © 2016, Éditions de l'Emmanuel, 89 boulevard Blanqui, 75013 Paris

Rends-nous la joie de ton salut G 268

T. : Pierre Thibaud • **M. :** Johann Rosenmüller (1620-1684) • **Harm. :** Heinrich Schütz (1585-1672)

♩ = 96

Chœur

Mi♭ Do m Si♭ Do m Si♭ Mi♭ La♭ Fa m6 Mi♭ Si♭4 – 3 Mi♭

1. Rends- nous la joie de ton sa - lut, que ton Jour se lè - ve.

Tous

Mi♭ Do m Si♭ Do m Si♭ Mi♭ La♭ Fa m6 Mi♭ Si♭4 – 3 Mi♭

1. Rends- nous la joie de ton sa - lut, que ton Jour se lè - ve.

Si♭ Mi♭ Do m Fa Si♭ Ré m Do m Si♭ Mi♭ Fa Si♭ La♭ Fa m6 Mi♭ Si♭4 – 3 Mi♭

1. Don- ne- nous ton par- don, la - ve- nous de tout pé- ché, don - ne- nous ta grâ - ce.

1er dimanche A B C Jésus au désert

1er dimanche de carême

1. Rends-nous la joie de ton salut, que ton Jour se lève. (bis)
   Donne-nous ton pardon, lave-nous de tout péché, donne-nous ta grâce.
2. Dieu voulut vivre notre vie, être en tout semblable. (bis)
   Comme nous, au désert, Dieu éprouve dans son corps toutes nos misères.
3. Christ au désert connut nos faims et nos solitudes. (bis)
   Du péché il voulut éprouver nos tentations : demandons sa force.
4. Ce n'est pas seulement de pain que nous devons vivre. (bis)
   O Seigneur, chaque jour, par le pain de ton amour tu nourris nos âmes.
5. L'homme vivant près du Seigneur ne craint point l'épreuve. (bis)
   Dieu d'amour, tu envoies l'ange qui nous guidera : Tu nous viens en aide.

2e dimanche A B C Jésus transfiguré

2e dimanche de carême

1. Rends-nous la joie de ton salut, que ton Jour se lève. (bis)
   Donne-nous ton pardon, lave-nous de tout péché, donne-nous ta grâce.
2. "Tel est mon Fils, mon bien-aimé, Fils d'avant les siècles. (bis)
   Et sur Lui j'ai porté tout l'amour de mon Esprit, toute ma tendresse."
3. Sur les hauteurs du Sinaï, Dieu dans les ténèbres. (bis)
   Aujourd'hui, dans le ciel, la lumière du soleil : Dieu pour nous se livre.
4. Ceux qui tâtonnent dans la nuit cherchent la lumière. (bis)
   Viens, Seigneur, aujourd'hui lave-nous de tout péché et nous transfigure.
5. Toi, la Splendeur de notre Dieu, montre-nous ta Face. (bis)
   Et vers toi, Dieu d'amour, tous nous bondirons de joie : montre ton visage.
6. Sors de ta nuit, ô toi qui dors : Christ est ton aurore. (bis)
   Quand viendra le Seigneur, tu iras auprès de lui : tu verras sa gloire.

3e dimanche A Jésus et la Samaritaine

3e dimanche de Carême

1. Rends-nous la joie de ton salut, que ton Jour se lève. (bis)
   Donne-nous ton pardon, lave-nous de tout péché, donne-nous ta grâce.
2. "Si tu savais le don de Dieu, l'être qui te parle, (bis)
   Tu m'aurais demandé : Jésus, donne-moi cette eau, car elle est l'eau vive."
3. Dieu, fais couler en moi cette eau qui ma soif apaise. (bis)
   Par ton Fils, pour la vie, que cette eau devienne en moi source jaillissante.
4. Tu es la source de la vie, la vraie fontaine. (bis)
   L'heure vient où tu veux être reconnu par moi maître véritable.
5. "Si l'un de vous connaît la soif, qu'il s'avance et boive."
   De la croix ont jailli l'eau, le sang versé pour nous : nous te rendons grâce.
6. Dieu, tu reviens me purifier : l'eau sera ta grâce. (bis)
   Plonge-moi dans cette eau, ô Christ tu me l'as montrée : l'eau de mon baptême.

3e dimanche B Moïse. La loi donnée aux Juifs, une loi annonçant Jésus, scandale et folie

1. Rends-nous la joie de ton salut, que ton Jour se lève. (bis)
   Donne-nous ton pardon, lave-nous de tout péché, donne-nous ta grâce.
2. Dieu ta parole est en nos cœurs, loi qui nous délivre.
   Dieu nous dit en ce jour : "Suis-moi, ouvre-moi ton cœur, reconnais ton Père."
3. Dieu est pour l'homme un Dieu jaloux qui punit la faute.
   Mais le juste à ses yeux jouit de la fidélité, tout au long des âges.
4. Dieu, ta loi brille en notre cœur, signe pour les hommes.
   Que ma vie, dans la Joie de ta Loi, Seigneur, en moi porte témoignage.
5. Comme les Juifs nous réclamons : "Dieu, envoie un signe !"
   Comme Paul proclamons mort pour nous Jésus en croix,
   pour les Juifs scandale.
6. Mais la folie de notre Dieu est la vraie sagesse.
   C'est pourquoi nous chantons : Dieu est dans sa pauvreté notre vaie richesse.

3e dimanche C Dieu se révèle à Moïse

1. Rends-nous la joie de ton salut, que ton Jour se lève. (bis)
   Donne-nous ton pardon, lave-nous de tout péché, donne-nous ta grâce
2. Comme autrefois au Sinaï, Dieu, tu nous appelles.
   Nous voici face à Toi, dis-nous enfin ton vrai nom : montre-nous ta Face
3. Ceux qui se trouvent dans la nuit cherchent ta réponse.
   Réponds-nous, Dieu d'amour, Tous nous bondirons de joie :
   Montre ton visage.
4. "Tu n'as qu'à regarder mon Fils, l'homme qui se livre.
   Car il est qui je suis, Lui mon Fils d'avant les temps, toute ma tendresse
5. Tu as connu, Seigneur Jésus, toutes nos détresses.
   Donne-nous de te voir là où tu seras sans fin : au milieu des hommes.

4e dimanche A Jésus et l'aveugle-né

4e dimanche de Carême

1. Rends-nous la joie de ton salut, que ton Jour se lève. (bis)
   Donne-nous ton pardon, lave-nous de tout péché, donne-nous ta grâce.
2. Ouvre mes yeux, Seigneur Jésus, car je suis aveugle.
   Viens, Seigneur, mets la boue sur mes yeux qui ne voient plus : je verrai ta gloire.
3. "Va te laver à Siloé, purifier ton âme."
   O Seigneur, je te vois, oui, je crois, Seigneur, tu es le Sauveur du monde.
4. Vers la fontaine de ta croix, oui, Dieu, je m'avance.
   Là mon cœur aveuglé, Seigneur, peut s'ouvrir à Toi, vivre ton mystère.
5. Dieu, oui, par toi je marcherai, car je suis aveugle.
   Guide-moi dans la nuit, sois ma lampe et mon soutien, veille sur mon âme.
6. Quand nous vivions dans le péché, nous étions ténèbres.
   Baptisés dans le Christ, Seigneur, fais-nous devenir fils de la lumière.
7. Sors de la nuit, ô toi qui dors : "Christ est ton aurore.
   Quand viendra le Seigneur, tu iras auprès de lui : tu verras sa gloire.

4e dimanche B Israël exilé et libéré

1. Rends-nous la joie de ton salut, que ton Jour se lève. (bis)
   Donne-nous ton pardon, lave-nous de tout péché, donne-nous ta grâce.
2. Dieu, tu laissas le peuple juif devenir esclave.
   Comme lui, en exil, nous tournons vers Toi les yeux, Toi notre espérance.
3. L'homme qui croit en Toi, Seigneur, ton amour le sauve.
   Du péché délie-nous, comme fut sauvé jadis, Seigneur, tout ton peuple.
4. Jérusalem, réjouis-toi, Dieu vers toi s'approche.
   Acclamez le Seigneur, vous tous qui portez le deuil : Dieu vers nous s'avance.
5. Dans son amour Dieu vient vers nous, par son Fils unique.
   C'est le jour du salut, Seigneur, fais lever ton jour, donne-nous ta grâce.

4e dimanche C Israël libéré. L'enfant prodigue

1. Rends-nous la joie de ton salut, que ton Jour se lève. (bis)
   Donne-nous ton pardon, lave-nous de tout péché, donne-nous ta grâce.
2. Oui, c'est le jour de mon Seigneur, jour de ses merveilles.
   Acclamez le Seigneur, car dans son amour pour nous
   Dieu tient sa promesse.
3. Car un vin neuf a ruisselé, remplaçant la manne.
   Et le lait a coulé sur les monts et les vallées, fécondant la terre.
4. Viennent vers nous les cieux nouveaux, la nouvelle terre.
   Où l'amour du Seigneur peut remplir les les cœurs durcis,
   habiter les hommes.
5. Comme autrefois dans le désert, Dieu est nourriture.
   Par ton Fils mort en croix, Dieu,
   tu viens combler nos faims et ton corps nous livre.
6. Nous étions tous dans le péché des enfants prodigues.
   Mais vers toi revenus tu nous donnes ton pardon, ta miséricorde.
7. Nous chanterons tous notre Dieu, sa magnificence.
   Dans la nuit du péché enfin s'est levée pour nous, Seigneur, ta lumière.

5e dimanche de Carême

5e dimanche A Jésus et Lazare

1. Rends-nous la joie de ton salut, que ton Jour se lève. (bis)
   Donne-nous ton pardon, lave-nous de tout péché, donne-nous ta grâce.
2. Dieu voulut vivre notre vie, être en tout semblable.
   Comme nous autrefois, Christ éprouve dans sa vie toutes nos détresses.
3. A ton ami dans le tombeau, Dieu, tu cries, ordonnes,
   "Viens dehors, lève-toi, quitte le séjour des morts !" et il ressuscite.
4. Tu as séché, Seigneur Jésus, tous les pleurs de Marthe.
   Aujourd'hui comme hier, Seigneur, tourne-Toi vers nous, sèche toute larme.
5. L'homme que Dieu vient habiter ne craint pas l'épreuve.
   Car la mort est sommeil : Seigneur, tourne-Toi vers nous et nous éveiller.
6. L'homme qui croit en Toi, Seigneur, tu le ressuscites.
   Du péché délie-nous comme fut délié jadis ton ami, Lazare.
7. Si par Adam nous vient la mort, tu nous fais revivre.
   C'est pourquoi nous chantons : Christ est maître de la mort, notre délivrance.

5e dimanche B Dieu fait Alliance. Si le grain ne meurt

1. Rends-nous la joie de ton salut, que ton Jour se lève. (bis)
   Donne-nous ton pardon, lave-nous de tout péché, donne-nous ta grâce.
2. Dans ton amour tu as conclu la Nouvelle Alliance.
   Aujourd'hui comme hier donne-nous, Seigneur, ta Loi, Loi de tous nos pères.
3. Dieu est pour nous le vrai sauveur libérant son peuple.
   Que ta Loi en nos cœurs guide tous nos pas vers Toi, notre délivrance.
4. Par la Passion du Christ Seigneur est scellée l'Alliance.
   Par la croix de ton Fils, tu nous donnes le salut, tu nous fais revivre.
5. S'il ne meurt pas, le grain de blé aucun fruit ne donne.
   Donne-nous de mourir pour que tous nous devenions le semence en terre.
6. "Si l'un de vous veut me servir qu'enfin il me suive.
   Où je suis il sera, il partagera l'amour que mon Père donne.

5e dimanche C Prophètes : l'avènement du monde nouveau

1. Rends-nous la joie de ton salut, que ton Jour se lève. (bis)
   Donne-nous ton pardon, lave-nous de tout péché, donne-nous ta grâce.
2. Les derniers temps vont s'achever : Dieu vers nous s'avance.
   Car son jour va lever bientôt toute obscurité, éclairer la terre.
3. Oui, l'ancien monde va crouler : jour d'effroi, jour de crainte.
   Et l'éclat du Seigneur enfin brillera pour tous, réchauffant les hommes.
4. Oui c'est la mort de Jésus Christ qui nous renouvelle.
   Car voici que par Lui, Dieu, tu viens remplir nos vies, habiter les hommes.
5. Dieu, sans Toi l'homme ne pourrait faire un nouveau monde.
   Car Toi seul peut sauver l'homme qui ne s'aime plus, toi qui nous rassembles
6. Oui, soyons prêts quand reviendra Christ en toute gloire.
   Chaque jour hâtons-nous, préparons la paix de Dieu
   dans le cœur des hommes.

1. Rends-nous la joie de ton salut, que ton jour se lève. *(bis)*
Donne-nous ton pardon, lave-nous de tout péché, donne-nous ta grâce.

2. Si tu savais le don de Dieu, l'être qui te parle, *(bis)*
Tu m'aurais demandé : Jésus, donne-moi cette eau car elle est l'eau vive.

3. Dieu, fait couler en moi cette eau qui ma soif apaise *(bis)*
Par ton Fils, pour la vie, que cette eau devienne en moi source jaillissante.

4. Dieu, ta parole est en nos cœurs, loi qui nous délivre *(bis)*
Dieu nous dit en ce jour : « Suis-moi, ouvre-moi ton coeur, reconnais ton Père.

5. Vers la fontaine de ta croix, oui Dieu, je m'avance *(bis)*
Là mon coeur aveuglé, Seigneur, peut s'ouvrir à Toi, vivre ton mystère.

6. Viennent vers nous les cieux nouveaux, la nouvelle terre *(bis)*
Où l'amour du Seigneur peut remplir les cœurs durcis, habiter les hommes.

7. Les derniers temps vont s'achever : Dieu vers nous s'avance *(bis)*
Car son jour va lever bientôt toute obscurité, éclairer la terre.

8. Dieu, sans toi l'homme ne pourrait faire un nouveau monde *(bis)*
Car Toi seul peut sauver l'homme qui ne s'aime plus, Toi qui nous rassemble.