Les Échos du 22 octobre 2023
29ème dimanche du Temps Ordinaire

PAROISSE NOTRE DAME DE L'ESPÉRANCE

« Chantez au Seigneur un chant nouveau, chantez au Seigneur, terre entière, chantez au Seigneur et bénissez son nom ! De jour en jour, proclamez son salut, racontez à tous les peuples sa gloire, à toutes les nations ses merveilles ! »

du Psaume 95, 1-3 - Messe du 22 octobre 2023

Appel à bénévoles pour l'équipe "Solidarité"

"Viens, suis moi", tels sont les mots prononcés par le Christ s'adressant au peuple pour qu'il le rejoigne et devienne ses disciples missionnaires.

Mais vers qui nous envoie-t-il ? Pour quel message?

Jésus nous envoie vers les pauvres, les malades, les étrangers, les plus démunis et les pécheurs...

Le message est toujours celui de l'annonce de la venue du règne de Dieu son Père: message d'amour, de paix, de fraternité, de justice et de partage...De quoi nous faire réfléchir avant de nous décider à le suivre!...

Dans le monde d'aujourd'hui, les paroles tenues par saint Jean-Paul II résonnent dans nos cœurs: *"N'ayez pas peur"*, vos frères qui souffrent sont des hommes, des femmes et des enfants laissés au bord de la route par notre égoïsme et notre indifférence.

Aussi Jésus nous exhorte inlassablement à sortir de notre confort, de notre train-train quotidien, de nos canapés, pour nous dire: *"La moisson est abondante et les ouvriers peu nombreux..."*.

L'équipe "Solidarité" de notre paroisse Notre-Dame de l'Espérance fait partie de ces ouvriers. Actuellement réduite, elle a besoin de plus de bénévoles pour s'engager dans cette mission de fraternité pour aller à la rencontre des pauvres, des malades, des personnes âgées isolées en coupure de communauté, des migrants sans abri, des plus démunis...

N'oublions pas que ceux qui souffrent sont nos frères et que leur visage se confond avec celui du Christ souffrant: *"En vérité je vous le déclare, chaque fois que vous l'avez fait à l'un de ces plus petits qui sont mes frères, c'est à moi que vous l'avez fait"* nous dit Jésus.

Merci de rejoindre notre équipe pour cet engagement à la solidarité et de vous faire connaître.

Francis RANC, Diacre

Responsable de l'équipe "Solidarité"

06 78 33 96 75

francisra@numericable.fr

Les Annonces :

- **À Saint-Louis :**
  - Ce dimanche 22 octobre, apéritif en fin de messe de 10h en l'honneur du père Michel Fourel dernièrement arrivé sur notre paroisse.
  - Pas de messe le mercredi à 17h15 pendant les périodes de congés scolaires (les 25 oct & 1er nov)
  - Pendant le mois d'octobre (mois du Rosaire), le chapelet aura lieu tous les jours à 17h sauf le mercredi.
  - Le jeudi 2 novembre, journée de commémoration de tous les fidèles défunts. Le matin, messe habituelle de 8 h. En plus, messe à 18h30 dédiée plus particulièrement à la commémoration de ceux et celles dont les funérailles ont été célébrées sur la paroisse Notre-Dame de l'Espérance depuis novembre dernier ; ces défunts y seront nommés ; leurs familles ont reçu une invitation à y être présentes.
- **Concert d'Orgue à Saint-André** ce dimanche 22 octobre à 17h30 par Bruno Charnay, organiste titulaire. Le thème est le romantisme allemand (Bach, Mendelssohn, Liszt, Reubke). Plus de renseignements sur orgues.free.fr/standre/concerts.html#nouveau *(copier-coller l'adresse si besoin)*.
- L'association 3aMIE vous propose de devenir marraine / parrain d'un jeune étranger isolé dans l'agglo de Grenoble. Ces jeunes sont scolarisés par 3aMIE ou à l'Éducation Nationale. Si vous voulez partager des moments chaleureux et bienveillants avec ces jeunes, si vous souhaitez les soutenir dans leur parcours d'intégration, n'hésitez pas à nous rejoindre. Tel. : 07 69 66 46 26
- **Les accueillis et l'équipe de Point d'Eau** vous remercient vivement pour les dons de vêtements pour renflouer notre vestiaire. Bien cordialement, M-F Rostaing

---

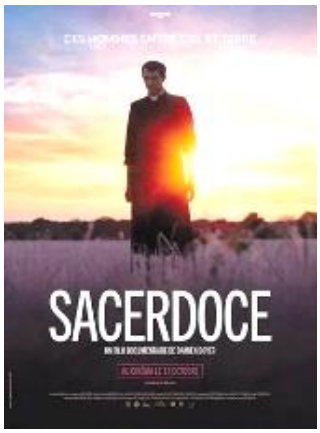

Sorti ce 18 octobre, **le documentaire *« Sacerdoce »* est en salle à Grenoble au cinéma La Nef** (18, bd Édouard Rey) **les 22 et 23 octobre à 15:50** (84 mn).

Le tournage a eu lieu durant trois ans entre 2020 et 2022 en France (notamment à Paris, en Ariège et dans les Alpes) et à Manille aux Philippines

Synopsis : Depuis des siècles, les prêtres accompagnent de nombreuses personnes dans leur vie, dans les moments de joie comme d'épreuve. Alors que le scandale des abus a entaché l'Église ces dernières années, les prêtres demeurent un mystère. Plus qu'un simple métier, leur fonction exige un style de vie si radical, celui du célibat, de l'abandon de la paternité et d'un style de vie sobre. Antoine, prêtre vagabond, ancien rider, sillonne l'Ariège avec sa caravane pour écouter les villageois. Gaspard, prêtre montagnard, pousse les jeunes à se dépasser, à contempler la création, et à se débarrasser de leurs addictions. François, prêtre parisien expérimenté, apporte son regard empreint de sagesse sur la nature profonde du sacerdoce. Paul souhaite remporter le championnat de France du clergé à vélo. Le Père Matthieu emmène Jésus en procession dans les quartiers chauds des Philippines. À travers leurs vies données au monde s'esquissent les enjeux de leur engagement et de la prêtrise au XXIe siècle.

« Laudate Deum », l'exhortation apostolique du pape François :

« À toutes les personnes de bonne volonté sur la crise climatique, … » **:** Découvrez le texte intégral de l'exhortation apostolique « Laudate Deum » du pape François, une suite de sa réflexion dans l'encyclique *« Laudato Si' »* publiée il y a 8 ans. À trouver sur le site www.lavie.fr (lien direct : https://urlr.me/bCXSL), sur le site du Vatican (https://urlr.me/Mb75w), ou à la librairie Notre-Dame (lecture 29 min)

Paroisse Notre-Dame de l'Espérance
2, rue de Sault, 38000 Grenoble
Tél : 04 76 87 27 82
Mél : secretariat@ndesperance.com
Web : www.ndesperance.com

Inscription à la Lettre-Info : lettre-info.ndesperance.com

La paroisse ne vit que de vos dons pour témoigner de la Miséricorde de Dieu ! Merci de votre aide !