

*Convertissons-nous
pour la sauvegarde
de notre maison commune*

VIVRE L'ÉCOLOGIE INTÉGRALE

dans le diocèse de Grenoble-Vienne

2023/2024



www.diocese-grenoble-vienne.fr



Vous prendrez bien un Donut ?!

C'est cette friandise qui a été prise pour image du modèle sociétal cible par l'économiste Kate Raworth.

Avec un cercle externe, le **plafond des limites planétaires** à ne pas dépasser : le climat, la plus connue, mais aussi l'eau, la biodiversité, les ressources naturelles, le plastique, l'ozone... 9 limites proposées par le « Stockholm resilience center ».

Et un cercle interne, le **minimum que l'on doit offrir à tout humain** comme cadre de vie : alimentation, logement, éducation, eau, paix, énergie, égalité des sexes...

Entre les deux, l'espace sûr et juste pour l'humanité.

Le rapport avec notre Foi ? Oh, rien de moins qu'une **Création qui nous a été confiée**, pour la cultiver et la parfaire, le cercle externe, et un **prochain que nous devons aimer comme nous mêmes**, le cercle interne.

La conversion écologique à laquelle le pape François nous a appelés n'est rien d'autre que l'accomplissement de cette mission de construction de cet «espace sûr et juste pour l'humanité».

Dans la quatrième édition de ce livret, qui regroupe diverses propositions mises à disposition de chacun, nous sommes allés chercher des ressources qui permettront à toutes nos communautés de continuer à progresser sur ce chemin de conversion. À utiliser sans modération.

Olivier Bouilliez

Équipe diocésaine Écologie Intégrale
Centre théologique de Meylan
Saint-Hugues, centre spirituel - Biviers

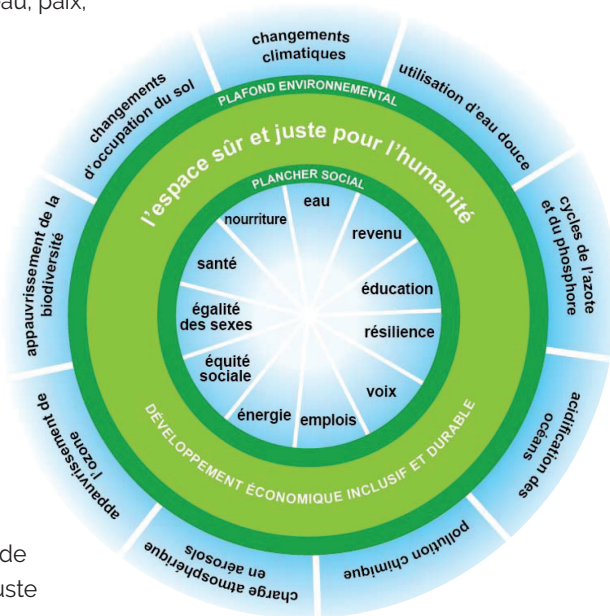

Connaitre - comprendre

Découvrir Laudato si

Organisé par l'équipe diocésaine
Écologie intégrale
du diocèse
de Grenoble-Vienne.

2 heures à la demande.

Pour sensibiliser
aux appels
de Laudato si,
découvrir
le texte du pape
François.



Pour un public varié.

Soirée ciné-débat

Pourquoi ne pas organiser
un débat en communauté
autour d'un film ?



Quelques-uns
vous sont proposés sur le site
egliseverte38.fr/videos.html

Contactez l'équipe
Église Verte en Isère
pour toute question.

La fresque du climat

Désormais bien connue de nombreuses paroisses,
les documents d'organisation et d'animation
sont disponibles sur le site Église Verte :

egliseverte.org/ressources-outils/fiches-engagements-local-et-global



**LA FRESQUE
DU CLIMAT**



Autres fresques (eau, biodiversité, numérique, agri-alim, limites planétaires...)

En complément de la fresque du climat,
certaines paroisses ont trouvé bon de déployer
d'autres ateliers permettant d'augmenter la
connaissance des impacts de nos styles de vie.

L'équipe Eglise Verte vous recommande de vous mettre en
contact avec l'association enjeux communs, dont nous sommes
proches : enjeuxcommuns.fr

Mettre en pratique

Inventons nos vies bas carbone

Une heure pour intégrer le détail de notre empreinte carbone et choisir les changements nécessaires à apporter à nos comportements au quotidien.

2 Tonnes

Un atelier immersif et ludique durant lequel les participants mesurent leur empreinte carbone et tentent de la réduire avec des actions individuelles et collectives.

Ces deux ateliers sont organisés à la demande par l'équipe Eglise verte en Isère ou l'association enjeux communs.

Présentation du label Église verte



Organisé à la demande par l'équipe Église verte en Isère.

2 ou 3h en matinée ou en soirée à la demande

Une rencontre tremplin pour lancer une dynamique sur votre paroisse ou dans votre communauté. Pour découvrir par vous-même le Label Église verte : egliseverte.org

Cette année le label Église Verte a décliné diverses versions adaptées à des communautés particulières. La déclinaison familles s'adresse à des groupes de 3 à 5 familles désirant s'entraider dans l'action.

Contactez l'équipe Église Verte ou sur egliseverte.org/declinaisons



Fiches ecojesuit

Sur de nombreuses thématiques, en un recto-verso, les enjeux et les principaux moyens d'action. Avec un bonus Laudato si'. jesuites.com/fiches-ecojesuit

Émissions radio



Commune planète : les initiatives locales en faveur de l'écologie intégrale. Samedi 19h, jeudi 19h15.

Émission nationale : les essentiels de commune planète : le dimanche à 12h45

Pour écouter : 103.7 Grenoble, 106.8 La Côte Saint-André

Podcast des émissions sur rcf.fr

Sur RCF Isère

Saint-Hugues, centre spirituel de Biviers

Dimanche de la Création

Dimanche 10 septembre de 9h30 à 16h30
Journée porte ouverte dans le cadre du mois de la Création. En famille, seul ou avec des amis, une journée pour vivre et célébrer ensemble la joie de la Création, s'informer et apprendre à être acteur de la conversion écologique.



Se former à la permaculture au fil des saisons



Les samedis suivants de 9h30 à 16h30 :
- 30 septembre & 14 octobre 2023
- 23 mars, 6 avril & 4 mai 2024

Atelier de formation à la permaculture assurée par terre Vivante : connaître et approfondir ce qu'il faut faire à chaque saison.
Journées indépendantes

Vivre Laudato si en famille

Du mercredi 8 mai 11h30 au dimanche 12 mai 2024 à 15h
Une session en famille pour avancer dans la conversion écologique et partager ce chemin avec d'autres.



Servir et jardiner - journée



Le mercredi de 9h30 à 16h30
- 20 septembre, 11 octobre, 15 novembre 2023
- 10 janvier, 7 février, 13 mars, 5 avril, 3 avril, 29 mai, 19 juin 2024
Une journée de bénévolat dans le parc de Saint Hugues alliant jardinage en équipe et temps spirituels.

Servir et jardiner - semaine

Du dimanche 12 mai 18h au samedi 18 mai 2024 9h
Une semaine de bénévolat dans le parc de Saint Hugues alliant jardinage, vie d'équipe, temps spirituel, détente & partage.



Formation aux plantes aromatiques

Du samedi 15 juin 9h30 au dimanche 16 juin 2024 17h
Une journée pour mieux connaître : récolte, conservation, usages en cuisine ou en tisane.



Spiritualité

Fraternités locales Laudato si'



Élaboré par le service Évangélisation.

Des fiches guides disponibles sur le site diocésain.

Pour chaque rencontre de la fraternité, choix d'un texte biblique et guide pédagogique pour échanger en groupe de fraternité locale.

Ouvrir notre regard à l'écologie intégrale

Un « kit de pèlerinage » en 5 étapes à mettre en œuvre en paroisse pour découvrir ou approfondir ce qu'est l'écologie intégrale.

Élaboré par l'équipe écologie intégrale et la direction des pèlerinages.

- Étape 1 : Miracle de la création
- Étape 2 : Merveille de la vie
 - Étape 3 : Vis-à-vis de moi-même
 - Étape 4 : M'ouvrir à Dieu
 - Étape 5 : La fragilité, chemin d'humanité

Centre théologique de Meylan

Terre en péril, terre en partage

Trois conférences et un séminaire le **4 juin 2024** de travail récapitulatif, où nous mettrons en commun nos connaissances écologiques, sociologiques, bibliques et économiques pour explorer ensemble les possibilités d'un nouvel art de vivre compatible avec la survie de notre Terre et de tous les vivants.

La première conférence sera précédée d'une rencontre préparatoire faisant un bilan des activités réalisées jusque-là par le groupe Terre en Péril.



Hommage à Jean Bastaire

Après midi festif le **12 septembre 2023** 16h30-21h à l'occasion du dixième anniversaire de la mort de Jean Bastaire.

Témoignages, étude de textes, table ronde, conférence.

Saint-Hugues, centre spirituel de Biviers



Contempler la création en montagne

Du samedi 6 juillet 18h au vendredi 12 juillet 2024 9h

Marcher en montagne, contempler la nature et y découvrir Dieu, vivre l'écospiritualité chrétienne.

Vivre la transition écologique dans la foi

Du mercredi 8 mai 11h30 au dimanche 12 mai 2024 15h

Cinq jours pour les étudiants et les jeunes pros 18-35 ans.

Une initiation à la sauvegarde de la maison commune, associant prière, partages et ateliers pratiques.

Cultiver son jardin intérieur

Du dimanche 28 avril 18h au dimanche 5 mai 2024 9h

Une semaine de retraite en silence pour sentir et goûter comment le travail au jardin nous parle de notre vie tant sur le plan humain que spirituel.

Travail qui Relie et exercices spirituels

Du mercredi 8 mai 11h30 au dimanche 12 mai 2024 15h

Quatre jours de retraite pour enraciner notre espérance et trouver en Christ l'ancrage de nos engagements d'écologie intégrale.

Centre spirituel du Châtelard



Week-end Bible et sobriété

6 & 7 avril 2024

Venir puiser aux sources bibliques le souffle d'une sobriété heureuse.

Week-end Bible et biodiversité

Du 24 au 26 mai 2024.

Se mettre à l'écoute des deux « livres » de la révélation, les Écritures et la Création.

Retraite Laudato si'

Du 20 au 28 juillet 2024: se mettre en chemin vers l'écologie intégrale, à l'école de Saint Ignace de Loyola.

Pour aller plus loin !!!



**MOUVEMENT
LAUDATO SI'**
Catholiques pour notre maison commune

Un mouvement mondial dont la mission est d'inspirer et mobiliser la communauté catholique afin de prendre soin de notre maison commune et d'obtenir la justice climatique et écologique, en collaborant avec toutes les personnes de bonne volonté.

Un site ressource, des formations, une plateforme d'actions.

laudatosimovement.org

Un mouvement mondial dont la mission est d'inspirer et mobiliser la communauté catholique afin de prendre soin de notre maison commune et d'obtenir la justice

Animé par LaudatoSimovement, une site ressource dédié à l'organisation du mois de la création en septembre.

seasonofcreation.org



**SEASON OF
CREATION**



LE CHATELARD

École de vie Laudato si'

Deux mois d'été. Pour étudiants et jeunes pros. Allier discernement spirituel, formation théologique et écologique de base, vie en communauté et mise en pratique au service de l'écocentre spirituel.

chatelard.sj.org.fr

Certificat de « fondamentaux d'écologie intégrale* »
Deux sessions de deux jours, ouvert à tout public.

uclly.fr

UcLy



Les infos de la Conférence des évêques de France sur le sujet, via le webzine «Tout est lié».

toutestlie.catholique.fr

Autres outils à disposition

À réserver

auprès de l'équipe diocésaine Ecologie intégrale



- Exposition Laudato si' illustrée par les photos de Yann Arthus Bertrand.
- Kakemonos (supports visuels) d'accompagnement de la démarche label Église Verte.
- Support fresque du climat format quizz.
- Carbone a ras : petit jeu de manipulation de 15-30 mn pour visualiser l'impact climatique de son style de vie.

À alimenter, consulter, télécharger !

- Informations locales, textes de référence, prières, chants, vidéos... egliseverte38.fr
Ce site est le vôtre !
contact egliseverteisere@gmail.com

À lire et faire circuler librement !

- De nombreux ouvrages sur divers sujets de l'écologie intégrale sont en libre accès dans la galerie au premier étage de la de la maison Diocésaine. Empruntez ! Lisez ! Faites circuler !

Adresses utiles



SAINT-HUGUES - CENTRE SPIRITUEL

313, chemin de Billerey 38330 Biviers
04 76 90 35 97 sainthugues.fr / accueil@sainthugues.fr



CENTRE THÉOLOGIQUE DE MEYLAN

15, chemin de la Carronnerie 38240 Meylan
04 76 41 62 70
[ctm-grenoble.org / contact@ctm-grenoble.org](http://ctm-grenoble.org/contact@ctm-grenoble.org)



ÉGLISE VERTE EN ISÈRE

Centre œcuménique Saint-Marc
6, avenue Malherbe 38100 Grenoble
egliseverteisere@gmail.com / egliseverte38.fr



ÉCOLOGIE INTÉGRALE DU DIOCÈSE DE GRENOBLE-VIENNE

Maison diocésaine
12, place Lavalette - CS 90051 38028 Grenoble cedex 1
egliseverteisere@gmail.com



CCFD - TERRE SOLIDAIRE

Délégation de l'Isère
16, place de Lavalette 38028 Grenoble cedex 1
04 38 38 00 13
ccfd38@ccfd-terresolidaire.org / blog.ccf-d-terresolidaire.org/rhone-alpes



RCF ISÈRE

04 38 38 00 10
103.7 Grenoble
106.8 La Côte Saint-André
rcf.fr/isere



LE CHÂTELARD CENTRE SPIRITUEL

41 Route du Bruissin 69340 FRANCHEVILLE
Tel : 04 72 16 22 33
accueil@chatelard-sj.org

Tu as aimé, Seigneur, cette terre...

Nous te louons et nous te bénissons, Dieu notre Père et créateur de toutes choses. Tu nous as installés au cœur de ta création en nous la confiant pour la garder et la cultiver. Tu nous as donné de nommer les animaux, de collaborer à ton œuvre et d'user des biens de ce monde de manière avisée.

Mais nous te demandons pardon et implorons ta miséricorde car nous avons oublié de qui nous tenions l'être et la vie. Nous nous sommes approprié la terre et tout ce qu'elle contient et nous avons blessé gravement nos frères et nos sœurs.

Nous voulons cependant te rendre grâce car jamais tu ne refuses ton aide à qui la demande. Dans ta lumière nous voyons la lumière.

Mgr Bruno Feillet

Extrait de l'ouverture du livre « ensemble pour notre terre », qui recueille notamment des propositions d'engagements faites par la communauté des Référents à l'Ecologie Intégrale aux évêques de France... et au-delà à tous les catholiques.



- Informations complémentaires
- Documentation
- Actualités



Retrouvez-nous sur
egliseverte38.fr

Livret réalisé par le diocèse de Grenoble-Vienne
Juillet 2023

Maison diocésaine
12, place de Lavalette
CS 90051
38028 Grenoble cedex 1

04 38 38 00 38

diocese-grenoble-vienne.fr

